

EDIFICIO DE 32 VIVIENDAS VPA
DE 3 DORMITORIOS

PARCELA Z39
PARQUE OFIMÁTICO- A CORUÑA

VIVIENDA 1ºB ACCESIBLE

3 DORMITORIOS
2 BAÑOS

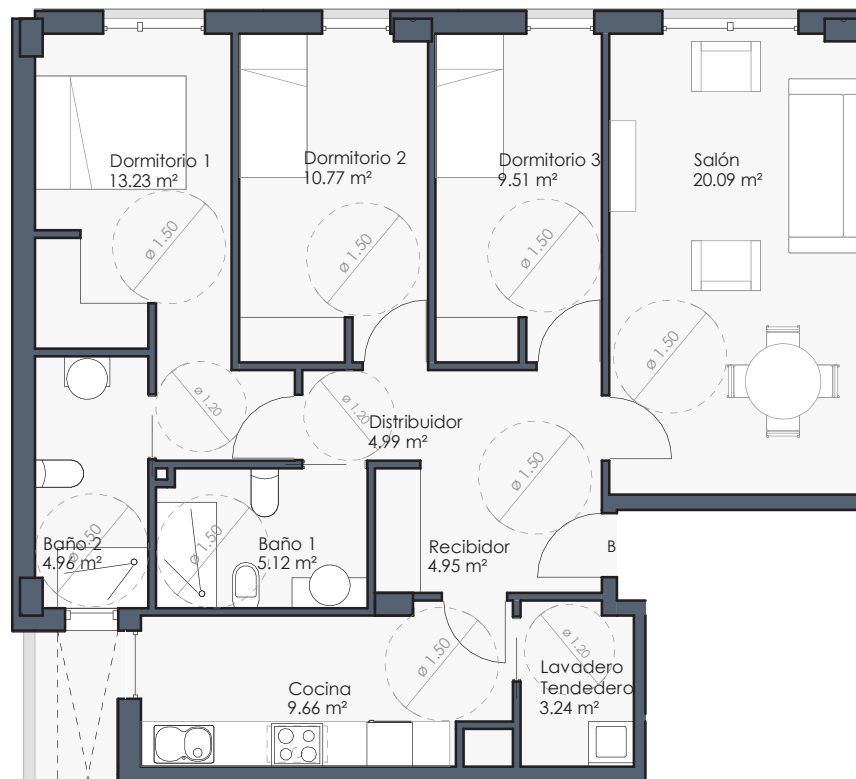
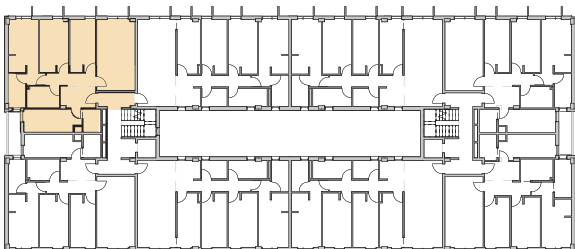

Superficie Útil 86,36 m²

Superficie Construida 97,81 m²

cooperativitate
Xesta
GESTIÓN DE COOPERATIVAS

omma
arquitectura

Esta ficha es orientativa, esta sujeta a variaciones derivadas de la situación urbanística y física de la parcela y subsuelo, podría ser objeto de modificaciones por razones técnicas, jurídicas o comerciales y están sometidas al clausulado del respectivo contrato de compraventa.

PLANTA ESCALA: 1/100





EDIFICIO DE 32 VIVIENDAS VPA
DE 3 DORMITORIOS

PARCELA Z39
PARQUE OFIMÁTICO- A CORUÑA

VIVIENDA 3ºB ACCESIBLE

3 DORMITORIOS
2 BAÑOS

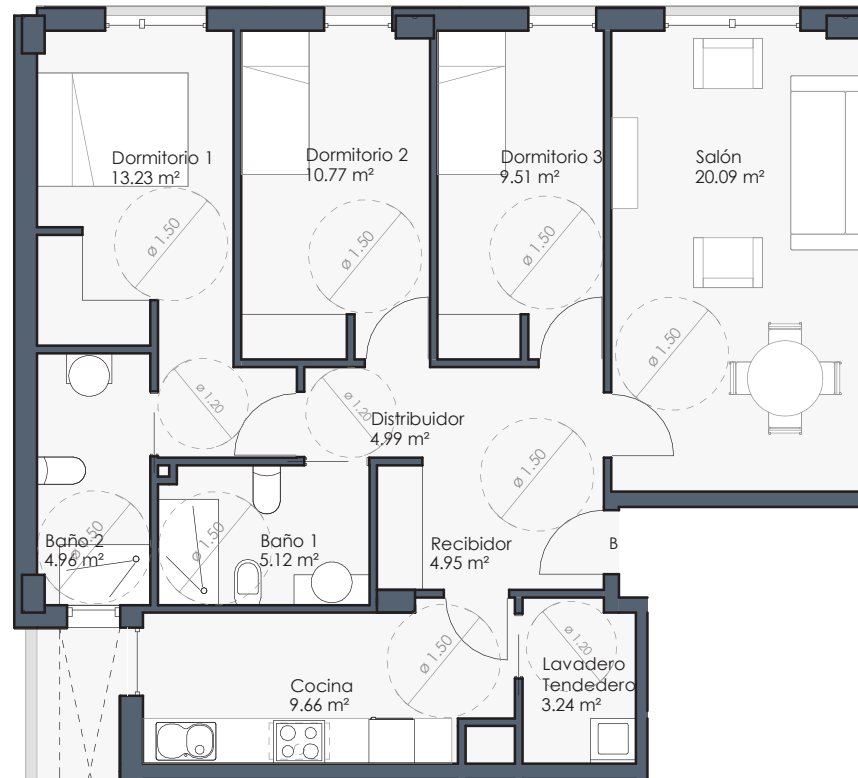
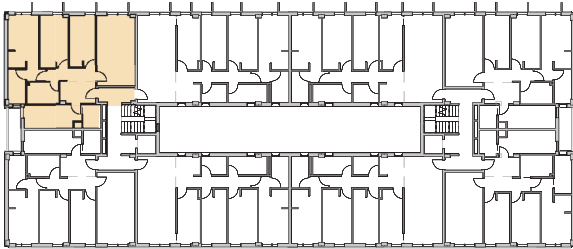

Superficie Útil 86,36 m²

Superficie Construida 97,81 m²

cooperativitate
Xesta
XESTIÓN DE COOPERATIVAS

omma
arquitectura

Esta ficha es orientativa, esta sujeta a variaciones derivadas de la situación urbanística y física de la parcela y subsuelo, podría ser objeto de modificaciones por razones técnicas, jurídicas o comerciales y están sometidas al clausulado del respectivo contrato de compraventa.

PLANTA ESCALA: 1/100

